



Wojewódzki Fundusz Ochrony Środowiska
i Gospodarki Wodnej w Toruniu



czyste powietrze
zdrowy wybór

Twój wybór!

Program Priorytetowy „Czyste Powietrze”

Gniewkowo, 27 sierpnia 2024 r.

Uprawnieni Beneficjenci

- Osoba fizyczna będąca właścicielem/współwłaścicielem budynku mieszkalnego jednorodzinnego lub wydzielonego w budynku jednorodzinnym lokalu mieszkalnego z wyodrębnioną księgą wieczystą,
 - w przypadku prowadzenia w budynku/lokalu mieszkalnym działalności gospodarczej (rozumianej zgodnie z unijnym prawem konkurencji), wysokość dofinansowania pomniejszana jest proporcjonalnie do powierzchni, z uwzględnieniem sezonowego charakteru działalności,
 - jeżeli udział przekracza 30%, budynek nie kwalifikuje się do dofinansowania.

Przedsięwzięcie może być realizowane wyłącznie w istniejącym budynku/lokalu mieszkalnym. Do dofinansowania nie kwalifikuje się kosztów poniesionych przed oddaniem do użytkowania budynku/lokalu mieszkalnego.

Poziomy dofinansowania

- Część 1 Programu – podstawowy poziom dofinansowania - dochód roczny Wnioskodawcy nie przekracza kwoty 135 000 zł, **intensywność finansowania 40 - 55%**
- Część 2 Programu – podwyższony poziom dofinansowania - przeciętny miesięczny dochód na jednego członka gospodarstwa domowego nie przekracza kwoty:
 - 1 894 zł w gospodarstwie wieloosobowym,
 - 2 651 zł w gospodarstwie jednoosobowym,
 - w przypadku prowadzenia działalności gospodarczej, roczny przychód wnioskodawcy, z tytułu prowadzenia pozarolniczej działalności gospodarczej za rok kalendarzowy, za który ustalony został przeciętny miesięczny dochód, nie przekroczył czterdziestokrotności kwoty minimalnego wynagrodzenia za pracę określonego w rozporządzeniu Rady Ministrów obowiązującym w grudniu roku poprzedzającego rok złożenia wniosku o dofinansowanie,
 - **intensywność finansowania 70 - 80%** .
- Część 3 Programu – najwyższy poziom dofinansowania - przeciętny miesięczny dochód na jednego członka gospodarstwa domowego nie przekracza kwoty:
 - 1 090 zł w gospodarstwie wieloosobowym,
 - 1 526 zł w gospodarstwie jednoosobowym lub ma ustalone prawo do otrzymywania zasiłku stałego, zasiłku okresowego, zasiłku rodzinnego lub specjalnego zasiłku opiekuńczego (potwierdzone w zaświadczeniu wydanym na wniosek Beneficjenta, przez wójta, burmistrza lub prezydenta miasta, zawierającym wskazanie rodzaju zasiłku oraz okresu, na który został przyznany. Zasiłek musi przysługiwać w każdym z kolejnych 6 miesięcy kalendarzowych poprzedzających miesiąc złożenia wniosku o wydanie zaświadczenia oraz co najmniej do dnia złożenia wniosku o dofinansowanie),
 - w przypadku prowadzenia działalności gospodarczej przez osobę, która przedstawiła zaświadczenie o przeciętnym miesięcznym dochodzie na jednego członka jej gospodarstwa domowego, roczny jej przychód, z tytułu prowadzenia pozarolniczej działalności gospodarczej za rok kalendarzowy, za który ustalony został przeciętny miesięczny dochód wskazany w zaświadczeniu, nie przekroczył dwudziestokrotności kwoty minimalnego wynagrodzenia za pracę określonego w rozporządzeniu Rady Ministrów obowiązującym w grudniu roku poprzedzającego rok złożenia wniosku o dofinansowanie,
 - **intensywność finansowania do 100 %**

Część 1) Programu – podstawowy poziom dofinansowania

Rodzaj przedsięwzięcia	Maksymalna kwota dotacji dla przedsięwzięć		Maksymalna kwota dotacji dla przedsięwzięć z kompleksową termomodernizacją	
	bez PV*	z PV*	bez PV*	z PV*
Wymiana nieefektywnego źródła ciepła na paliwo stałe na pompę ciepła typu powietrze-woda albo gruntową pompę ciepła wraz z termomodernizacją	35 000 zł	41 000 zł	60 000 zł	66 000 zł
Wymiana nieefektywnego źródła ciepła na inne źródło (zgodne z załącznikiem 2 do PPCP) wraz z termomodernizacją	25 000 zł	31 000 zł	50 000 zł	56 000 zł
Termomodernizacja bez wymiany źródła (w przypadku gdy budynek posiada inne źródło ciepła niż na paliwo stałe lub źródła ciepła na paliwo stałe minimum 5 klasy)	13 000 zł	n/d	33 000 zł	n/d

*PV-mikroinstalacja fotowoltaiczna

Koszt przeprowadzenia audytu energetycznego (do 1 200 zł) stanowi dodatkowe dofinansowanie - nie jest wliczany do maksymalnego poziomu dotacji przysługującej Beneficjentowi

Ociepl dom!
Wymień
ogrzewanie!

czyste powietrze
zdrowy wybór
Twój wybór!

PLAĆ MNIEJ,
ZMNIJSZ RACHUNKI!



czystepowietrze.gov.pl

Ministerstwo
Klimatu i Środowiska

Parlament Europejski
Europejski Fundusz
Inicjatywy Regionalnej

Część 2) Programu – podwyższony poziom dofinansowania

Rodzaj przedsięwzięcia	Maksymalna kwota dotacji dla przedsięwzięć		Maksymalna kwota dotacji dla przedsięwzięć z kompleksową termomodernizacją	
	bez PV*	z PV*	bez PV*	z PV*
Wymiana nieefektywnego źródła ciepła na paliwo stałe na pompę ciepła typu powietrze-woda albo gruntową pompę ciepła wraz z termomodernizacją	50 000 zł	59 000 zł	90 000 zł	99 000 zł
Wymiana nieefektywnego źródła ciepła na inne źródło (zgodne z załącznikiem 2a do PPCP) wraz z termomodernizacją	32 000 zł	41 000 zł	72 000 zł	81 000 zł
Termomodernizacja bez wymiany źródła (w przypadku gdy budynek posiada inne źródło ciepła niż na paliwo stałe lub źródła ciepła na paliwo stałe minimum 5 klasy)	25 000 zł	n/d	48 000 zł	n/d

*PV mikroinstalacja fotowoltaiczna

Koszt przeprowadzenia audytu energetycznego (do 1 200 zł) stanowi dodatkowe dofinansowanie - nie jest wliczany do maksymalnego poziomu dotacji przysługującej Beneficjentowi

Ociepl dom!
Wymień
ogrzewanie!



PEŁC MNIEJ,
ZMIEJSZ RACHUNKI!



Ministerstwo Klimatu i Środowiska



Ministerstwo Energii

Część 3) Programu – najwyższy poziom dofinansowania

Rodzaj przedsięwzięcia	Maksymalna kwota dotacji dla przedsięwzięć		Maksymalna kwota dotacji dla przedsięwzięć z kompleksową termomodernizacją	
	bez PV*	z PV*	bez PV*	z PV*
Wymiana nieefektywnego źródła ciepła na paliwo stałe na pompę ciepła typu powietrze-woda albo gruntową pompę ciepła wraz z termomodernizacją	70 000 zł	79 000 zł	120 000 zł	135 000 zł
Wymiana nieefektywnego źródła ciepła na inne źródło (zgodne z załącznikiem 2b do PPCP) wraz z termomodernizacją	50 000 zł	59 000 zł	100 000 zł	115 000 zł
Termomodernizacja bez wymiany źródła (w przypadku gdy budynek posiada inne źródło ciepła niż na paliwo stałe lub źródła ciepła na paliwo stałe minimum 5 klasy)	40 000 zł	n/d	70 000 zł	n/d

*PV-mikroinstalacja fotowoltaiczna

Koszt przeprowadzenia audytu energetycznego (do 1 200 zł) stanowi dodatkowe dofinansowanie - nie jest wliczany do maksymalnego poziomu dotacji przysługującej Beneficjentowi

Ociepl dom!
Wymień
ogrzewanie!



Ministerstwo
Klimatu i Środowiska

PEŁNIEJ,
ZMIEŃ SZ RACHUNKI!

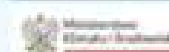

NAZWA KOSZTU	Podstawowy poziom dofinansowania łącznie do 66 000 zł		Popdyższony poziom dofinansowania łącznie do 99 000 zł		Najwyższy poziom dofinansowania łącznie do 135 000 zł	
	Maksymalna intensywność dofinansowania (procent faktycznie poniesionych kosztów netto)	Maksymalna kwota dotacji (zł)	Maksymalna intensywność dofinansowania (procent faktycznie poniesionych kosztów netto)	Maksymalna kwota dotacji (zł)	Maksymalna intensywność dofinansowania (procent faktycznie poniesionych kosztów netto)	Maksymalna kwota dotacji (zł)
KOMPLEKSOWA TERMOMODERNIZACJA Z PV						
Audyt energetyczny	100%	1 200	100%	1 200	100%	1 200
Podłączenie do sieci ciepłowniczej wraz z przyłączeniem	55%	12 200	80%	17 800	100%	22 200
Pompa ciepła powietrze/woda	40%	12 600	70%	22 000	100%	31 500
Pompa ciepła powietrze/woda (o podwyższonej klasie efektywności energetycznej)	55%	19 400	80%	28 100	100%	35 200
Pompa ciepła powietrze/powietrze	40%	4 400	70%	7 800	100%	11 100
Gruntowa pompa ciepła (o podwyższonej klasie efektywności energetycznej)	55%	28 000	80%	40 700	100%	50 900
Kocioł gazowy kondensacyjny	40%	6 100	70%	10 700	100%	15 300
Kotłownia gazowa	45%	8 300	70%	13 900	100%	18 500
Kocioł olejowy kondensacyjny	40%	7 400	70%	13 000	100%	18 500
Kocioł zgazowujący drewno (podwyższony standard)	45%	9 000	70%	14 300	100%	20 400
Kocioł na pellet drzewny (podwyższony standard)	45%	9 100	70%	14 300	100%	20 400
Ogrzewanie elektryczne	40%	5 600	70%	9 700	100%	13 900
Instalacja c.o. i c.w.u.	40%	8 100	70%	14 300	100%	20 400
Wentylacja mechaniczna z odzyskiem ciepła	40%	6 700	70%	11 700	100%	16 700
Mikroinstalacja fotowoltaiczna	40%	6 000	70%	9 000	100%	15 000

Maksymalne dotacje dla poszczególnych kategorii kosztów kwalifikowanych

Koszt modernizacji: ocieplenie przegród, wymiana okien, drzwi i bram garażowych nie mają limitu kwotowego i są dofinansowane w określonym % do poniesionych kosztów netto.

Formy dofinansowania

- **Dotacja**
Dofinansowanie polegające na wypłacie przyznanych środków po realizacji zadania.
- **Dotacja z prefinansowaniem (dla części 2 i 3 programu)**
Dofinansowanie polegające na wypłacie części dotacji (w formie zaliczki) przed rozpoczęciem przedsięwzięcia lub na jego początku oraz pozostałej części dotacji po zakończeniu realizacji całego przedsięwzięcia.
- **Dotacja na częściową spłatę kredytu kapitału bankowego (dla części 2 i 3 programu)**
Dofinansowanie na częściową spłatę kapitału kredytu, wypłacanego przez banki, które są partnerami programu „Czyste Powietrze”.

Dotacja

- Dofinansowanie polegające na wypłacie przyznanych środków po realizacji zadania.

Dotacja na częściową spłatę kredytu kapitału bankowego

- Dofinansowanie na częściową spłatę kapitału kredytu, wypłacanego przez banki, które są partnerami programu „Czyste Powietrze”,
- Banki, które podpisały umowy z NFOŚiGW i WFOŚiGW na udzielanie Kredytu Czyste Powietrze z dotacją na częściową spłatę kapitału kredytu bankowego: Alior Bank, Bank Ochrony Środowiska, BNP Paribas Bank Polska, Bank Polskiej Spółdzielczości S.A.

Dotacja z prefinansowaniem

- Dofinansowanie polegające na wypłacie części dotacji (w formie zaliczki) przed rozpoczęciem przedsięwzięcia lub na jego początku oraz pozostałej części dotacji po zakończeniu realizacji całego przedsięwzięcia,
- Wypłata dotacji przyznanej Beneficjentowi (części lub całości) na rachunek bankowy wykonawcy,
- Prefinansowanie może dotyczyć do 3 umów z wykonawcami,
 - zaliczka - maksymalnie do 50% przyznanej dotacji przypadającej na dany zakres przedsięwzięcia zawarty w danej umowie z wykonawcą, a suma wszystkich wypłaconych zaliczek nie może przekroczyć 50% maksymalnej kwoty dotacji na realizację przedsięwzięcia wynikającej z wniosku o dofinansowanie,
 - prefinansowanie nie dotyczy przedsięwzięć zakończonych. Nie może być udzielone również na umowę z wykonawcą, której realizacja została zakończona. Zaliczka zawsze jest wypłacana na rachunek bankowy wykonawcy.

Dotacja z prefinansowaniem – umowa z wykonawcą

- Należy znaleźć zaufanego wykonawcę i zawrzeć z nim umowę na wykonanie określonych zadań,
- Wzór umowy opublikowanej na stronach internetowych wfośigw oraz na stronie: <https://www.gov.pl/web/gov/skorzystaj-z-programu-czystepowietrze>
- Wykonawca musi działać na rynku usług budowlanych, remontowych lub montażowych co najmniej 1 rok albo posiadać doświadczenie w realizacji co najmniej pięciu inwestycji dla Beneficjentów w programie priorytetowym „Czyste Powietrze”.

Uwaga! Wyboru wykonawców Beneficjent dokonuje na własne ryzyko.

Dotacja z prefinansowaniem

- Rozpatrzenie wniosku o dotację z prefinansowaniem odbywa się w terminie do 14 dni kalendarzowych od daty wpływu do właściwego wfośigw . Wojewódzki Fundusz przesyła do Beneficjenta pismo informujące o zawarciu umowy dotacji z prefinansowaniem. Zawarcie umowy następuje w dniu podjęcia pisma przez Beneficjenta (korespondencja elektroniczna – następny dzień po wystaniu),
- Zaliczka jest wypłacana bezpośrednio na rachunek **wykonawcy** w terminie do 14 dni od daty zawarcia umowy o dofinansowanie na 14 dni przed datą rozpoczęcia prac przez wykonawcę na podstawie wniosku o dofinansowanie, gdy realizacja danej umowy z wykonawcą rozpocznie się w późniejszym terminie. WFOŚiGW informuje Beneficjenta o każdej wypłacie,
- Po zakończeniu realizacji danej umowy z wykonawcą należy złożyć wniosek o płatność, zawierający dokumenty potwierdzające realizację tej umowy zgodnie z warunkami Programu. Jeśli Beneficjent w całości opłacił fakturę, dotacja będzie wypłacona bezpośrednio na rachunek bankowy Beneficjenta, jeśli Beneficjent uregulował tylko wymagany wkład własny, dotacja zostanie przekazana na rachunek bankowy wykonawcy.
- Umowa może być zmieniana tylko w przypadku braku możliwości jej realizacji, w szczególności:
 - a) niemożliwości realizacji umowy z wykonawcą,
 - b) braku dostępności asortymentu objętego wnioskiem o dofinansowanie, co Beneficjent powinien uzasadnić stosownym oświadczeniem.

Wszelkie zmiany umowy wymagają formy pisemnej pod rygorem nieważności.

Rozliczenie dotacji z prefinansowaniem - maksymalnie 3 wnioski o płatność (dotyczy to również Beneficjentów z najwyższym poziomem dofinansowania). Beneficjent zobowiązany jest przedstawić potwierdzenie opłacenia wkładu własnego na realizację przedsięwzięcia. Wypłata pozostałej dotacji nastąpi na podstawie złożonego przez Beneficjenta wniosku o płatność wraz z niezbędnymi dokumentami, potwierdzającymi prawidłowe zrealizowanie przedsięwzięcia

Rozliczenie przedsięwzięcia i wypłata środków

- WFOŚiGW w Toruniu dokonuje wypłaty dofinansowania w terminie do 30 dni od dnia wpływu prawidłowo podpisanego, kompletnego i poprawnie wypełnionego wniosku o płatność wraz z załącznikami,
- Wfośigw w Toruniu może wezwać beneficjenta do złożenia wyjaśnień/uzupełnień wniosku → termin wypłaty dofinansowania wydłuża się – liczony jest od dnia uzupełnienia wniosku.

Załączniki do wniosku o płatność

- Numer umowy o dofinansowanie oraz kwota przyznanej dotacji na realizację przedsięwzięcia (→ pismo informujące o zawarciu umowy dotacji),
- adres mailowy,
- numer rachunku bankowego,
- wszystkie dokumenty zakupu (faktury lub inne równoważne dokumenty księgowe),
- potwierdzenia dokonania zapłaty lub oświadczenie beneficjenta lub wystawcy faktury ,
- protokoły odbioru prac wykonawcy oraz inne wymagane załączniki.

Załączniki do wniosku o płatność

- Dokument potwierdzający likwidację/trwałe wyłączenie z użytku źródła ciepła na paliwo stałe.
- Karta produktu i etykieta energetyczna.
- Dokument potwierdzający spełnienie wymagań technicznych WT2021.
- Certyfikat/świadectwo potwierdzające spełnienie wymogów dotyczących ekoprojektu (ecodesign).
- Certyfikat europejskiego znaku jakości „Solar Keymark” wraz z załącznikiem technicznym lub certyfikat równoważny.
- Audyt energetyczny i dokument podsumowujący (wzór z WFOŚiGW do pobrania) audyt energetyczny (obowiązkowo w przypadku kompleksowej termomodernizacji i montażu pompy ciepła).
- Zaświadczenie i umowa Operatora Sieci Dystrybucyjnej (w przypadku PV)

UWAGA

Od 14 czerwca 2024 r. dotacja z programu „Czyste Powietrze” na pompę ciepła, kocioł zgazowujący drewno lub kocioł na pelet może być udzielona tylko wtedy, gdy urządzenie wpisane jest na listę zielonych urządzeń i materiałów (lista ZUM dostępna jest pod linkiem: <https://lista-zum.ios.edu.pl/>).

Audyt energetyczny

- Uzyskanie informacji na temat stanu aktualnego budynku pod kątem energochłonności- ocena izolacyjności przegród budowlanych i stanu technicznego systemów ogrzewania oraz ciepłej wody użytkowej. Przedstawienie technologii i możliwości poprawy funkcjonowania systemów oraz izolacyjności przegród budowlanych. Oszacowanie kosztów przedsięwzięcia i możliwych do uzyskania oszczędności. Podstawa dla Inwestora do podjęcia właściwej decyzji.
- Dofinansowanie do kosztów wykonania audytu Dofinansowanie wynosi 1 200,00 złotych netto. Kwota na wykonanie audytu nie zmniejsza wysokości przyznanej dotacji. Jest to dodatkowa pula środków dedykowana na to opracowanie. Koszt wykonania audytu jest zwracany nawet gdy nie udało się osiągnąć wymaganych wskaźników kompleksowej termomodernizacji, a został zrealizowany scenariusz rekomendowany przez audytora.
- Audyt energetyczny musi być zgodny z Rozporządzeniem Ministra Infrastruktury z dnia 17 marca 2009 r. w sprawie szczegółowego zakresu i form audytu energetycznego oraz części audytu remontowego, wzorów kart audytów, a także algorytmu oceny opłacalności przedsięwzięcia termomodernizacyjnego.
- W przypadku programu „Czyste Powietrze” wymagany jest dokument podsumowujący audyt energetyczny sporządzony na obowiązującym w ramach programu wzorze (wersja podpisana i plik edytowalny w Excel).

Audyty energetyczny

Straty ciepła przez przegrody o różnym stopniu zaizolowania obrazuje termowizja

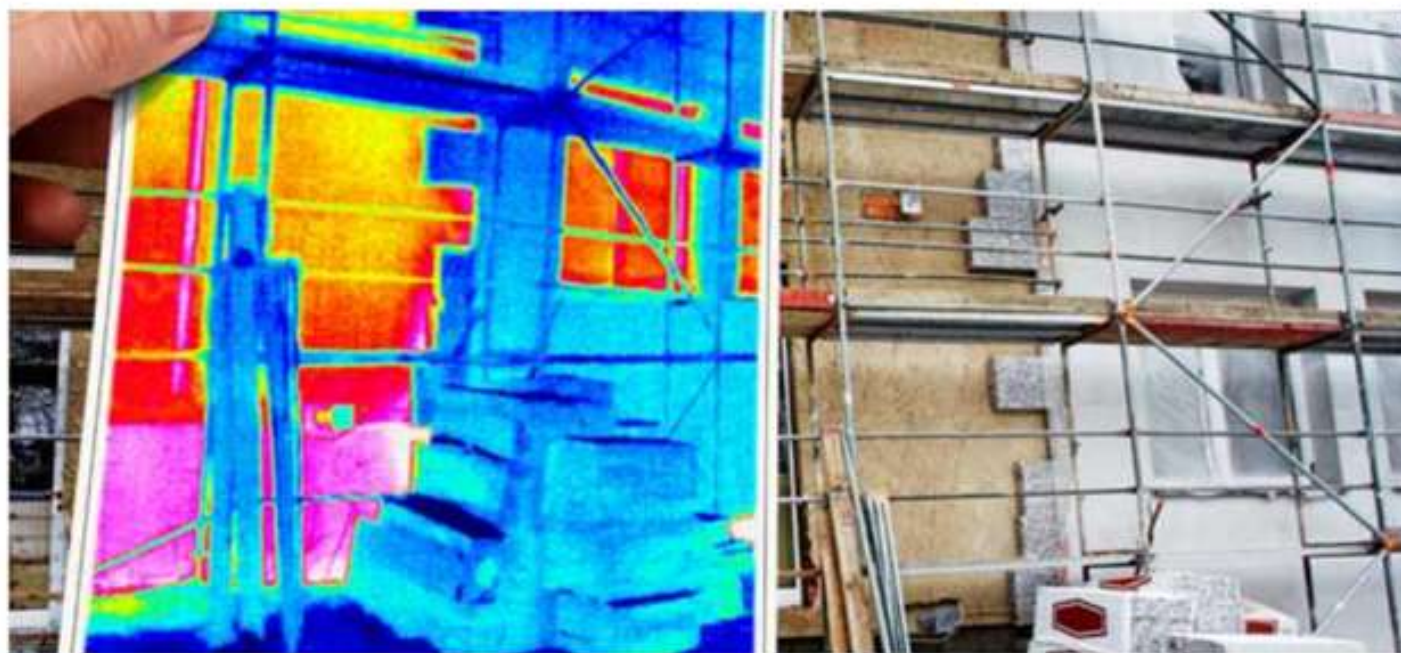

Kompleksowa termomodernizacja

- W programie „Czyste Powietrze” wymagane jest osiągnięcie co najmniej jednego wskaźnika kompleksowej termomodernizacji:
 - a) zmniejszenie zapotrzebowania na energię użytkową na cele ogrzewania do $80 \text{ kWh}/(\text{m}^2 \cdot \text{rok})$ lub
 - b) zmniejszenie zapotrzebowania na energię użytkową na cele ogrzewania o minimum 40%.

Dodatkowa dotacja zostaje przyznana pod warunkiem zrealizowania w całości wariantu z audytu energetycznego gwarantującego osiągnięcie co najmniej jednego z powyżej wymienionych wskaźników.

Przydatne informacje

- Kalkulator grubości izolacji – <https://kalkulatorczystepowietrze.kape.gov.pl/>
- Lista zielonych urządzeń i materiałów (Lista ZUM) – <https://lista-zum.ios.edu.pl/>
- Kalkulator dotacji – <http://kalkulatordotacji.czystepowietrze.gov.pl/>
- Wsparcie doradcy energetycznego – <https://doradztwo-energetyczne.gov.pl/>
- Wsparcie eksperta efektywności energetycznej – <https://www.peee.gov.pl/pl>
- Akademia Czystego Powietrza – <https://czystepowietrze.gov.pl/>
- List rekomendowanych audytorów – [Lista rekomendowanych audytorów – Zrzeszenie Audytorów Energetycznych \(zae.org.pl\)](https://zae.org.pl/)

Nowe reguły dotyczące dofinansowania:

1. wniosek złożony do 21.04 – pozwala na dotację na urządzenia spoza listy ZUM;
2. wniosek złożony od 22.04 i dowód zakupu urządzenia do 13.06 – pozwala na dotację na urządzenia spoza listy ZUM;
3. wniosek złożony od 22.04 i dowód zakupu urządzenia od 14.06 – dotacja tylko na urządzenia z listy ZUM.



Wojewódzki Fundusz Ochrony Środowiska
i Gospodarki Wodnej w Toruniu



czyste powietrze
zdrowy wybór

Twój wybór!

Dziękuję za uwagę